

การใช้งานโปรแกรม Skype ระบบตัดพ้องทางการไกลผ่านทางจอภาพ

คู่มือฉบับนี้ จัดทำขึ้นสำหรับเป็นแนวทางการใช้ระบบตัดพ้องทางการไกลผ่านทางจอภาพ ด้วยโปรแกรม Sykpe ดังนั้นเครื่องคอมพิวเตอร์ที่จะใช้งาน ต้องติดตั้งโปรแกรม Skype ก่อน โดยเบื้องต้นเครื่องคอมพิวเตอร์ที่ทางกรมพินิจและคุ้มครองเด็กและเยาวชนจัดส่งให้จะลงโปรแกรม Skype พร้อมแล้ว

ในการใช้งาน ผู้ใช้ต้องมีบัญชี (Account) เพื่อเข้าใช้งาน ดังนี้
วิธีสมัครเพื่อเข้าใช้งาน skype สำหรับผู้ที่ยังไม่มี Account ของ Skype

- 1) เปิดโปรแกรม Skype แล้วเลือก "สร้างบัญชีผู้ใช้" หรือสมัครผ่านหน้าเว็บได้โดยตรง

<http://login.skype.com/account/signup-form>

Skip this step by signing in with your Microsoft or Facebook account

 Microsoft account

A Messenger, Hotmail or Outlook.com account.

 Facebook

First name*

tawatchai

Last name*

ammarit

Your email address*

tawatchai-ton1@hotmail.com

Repeat email*

tawatchai-ton1@hotmail.com

You already have a Skype account.

We can email you a [Skype Name reminder](#) and you can reset your password. Or, complete this form to create a new Skype Name.

Note: no-one can see your email address.

Profile information

Note: anyone on Skype can see your profile information.

Birthday

2

January

Year

1990

Gender

Select

Country/Region*

Thailand

City

thailand

Language*

English

Mobile phone number



Thailand

+66

1416508

Note: only your contacts can see your mobile number.

Skype Name*

tawatchai.ammarit1 ?

Suggestions

- tawatchai.ammarit1
- tawatchai.ammarit2
- tawatchai.ammarit42

Note: only choose a name you have a right to use.

Password*

Repeat password*

Between 6-20 characters, include Latin letters and numbers. Note: no-one else can see your password.

Inform me about new products, features, and special offers. When you sign up for SMS notifications, our first SMS will allow you to get Skype on your mobile (where applicable, your operator may charge you for receiving SMS messages).

By SMS

By email



Can't read the text in the box?

Type the text above here*

Yes, I have read and I accept the [Skype Terms of Use](#) and the [Skype Privacy Statement](#)

- 2) First name : ใส่ชื่อผู้ใช้งาน Last name : ใส่นามสกุลผู้ใช้งาน (ซึ่ง 1 หน่วยงานควรมี 1 Account)
- 3) Your email address : ใส่อีเมล, Repeat email : ใส่ยืนยันอีเมลอีกครั้ง
- 4) ส่วนของ Profile information ให้ใส่ข้อมูลให้ครบ
- 5) หัวข้อ How do you intend to use skype ? ให้เลือกอะไรก็ได้ขึ้นอยู่กับว่าส่วนใหญ่ใช้คุยส่วนตัวหรือเพื่อการธุรกิจ
- 6) Skype name : ใส่ชื่อเพื่อใช้เป็น User name ในการ Sign in ใช้งานโปรแกรม Skype ในที่นี้ให้ใส่ชื่อหน่วยงาน (ภาษาอังกฤษ)
 - ข้อตกลงในการสร้าง Skype name
 - ชื่อ User name ที่จะใช้ต้องเป็นชื่อที่ไม่ซ้ำกันกับคนอื่น (หากเกิดกรณีซ้ำกับผู้อื่น ระบบจะทำการตรวจเช็คให้โดยอัตโนมัติ) จำนวนอักขรอยู่ระหว่าง 6 - 32 ตัวอักษรสามารถใช้ได้เฉพาะตัวอักษรภาษาอังกฤษและตัวเลขเท่านั้น (ห้ามใช้ช่องว่างหรืออักขระพิเศษ ยกเว้น . , - หรือ _)

7) Password : ตั้งรหัสผ่าน, Repeat Password : ใส่รหัสผ่านอีกครั้ง (ใส่ให้เหมือนครั้งแรก)

- ข้อตกลงในการตั้ง Password

การตั้งรหัสผ่านจำเป็นต้องใช้ตั้งแต่ 6-20 ตัว โดยจะต้องมีตัวอักษรอังกฤษไม่น้อยกว่า 1 ตัว และตัวเลข 1 ตัวปนกันหากไม่ตั้ง password ตามข้อกำหนด โปรแกรมจะฟ้องแปลว่า Password strength:Poor.

Password must contain at least one number. ซึ่งเป็นสาเหตุส่วนมากที่ทำให้คนสมัคร Skype ไม่ได้)

8) Type the text above : ใส่อักษรให้เหมือนที่ปรากฏด้านบนช่อง

9) กดปุ่ม I agree-Continue

10) เมื่อสมัครสำเร็จหน้าเว็บจะเข้าสู่ Account ของเราตามภาพตัวอย่าง

The screenshot shows the 'My account' page for a user named 'webcam2home test'. The page is divided into several sections:

- Profile Section:** Shows a profile picture placeholder, a 'Profile completeness' bar at 90%, and a purple banner that says 'Get more from Skype with a Premium account.'
- Account Balance:** Shows '€0,00' and a link to 'Find out what you can do with Skype Credit.'
- Subscriptions:** Shows 'No subscriptions' and a link to '+ Add subscription'.
- Account Actions:** Includes links for 'Redeem voucher' and 'Change password'.
- Account Details:** A list of links: 'Profile', 'Billing & payments', 'Manage features', and 'View usage history'.
- Manage features:** A grid of feature management options:

Caller ID	Call forwarding	Skype To Go
Group video calls	Skype Number	Voice messages
- Download Section:** A large green button says 'Download Skype for Windows ↓' and a smaller link below says 'Download a different version'.
- Header:** A laptop icon with the Skype logo on the screen.
- Message:** 'Hi webcam2home, your Skype account is ready. Now you'll want to download Skype - it's quick and easy.'

เมื่อทำการติดตั้งโปรแกรมเสร็จเรียบร้อยแล้ว วิธีการเรียกใช้โปรแกรม Skype ทำได้ดังนี้ :

1) คลิกที่โปรแกรม Skype



2) ใส่ User name และ Password ที่เราได้ตั้งไว้แล้วกดปุ่ม "ลงชื่อเข้าใช้" จะปรากฏดังรูป :

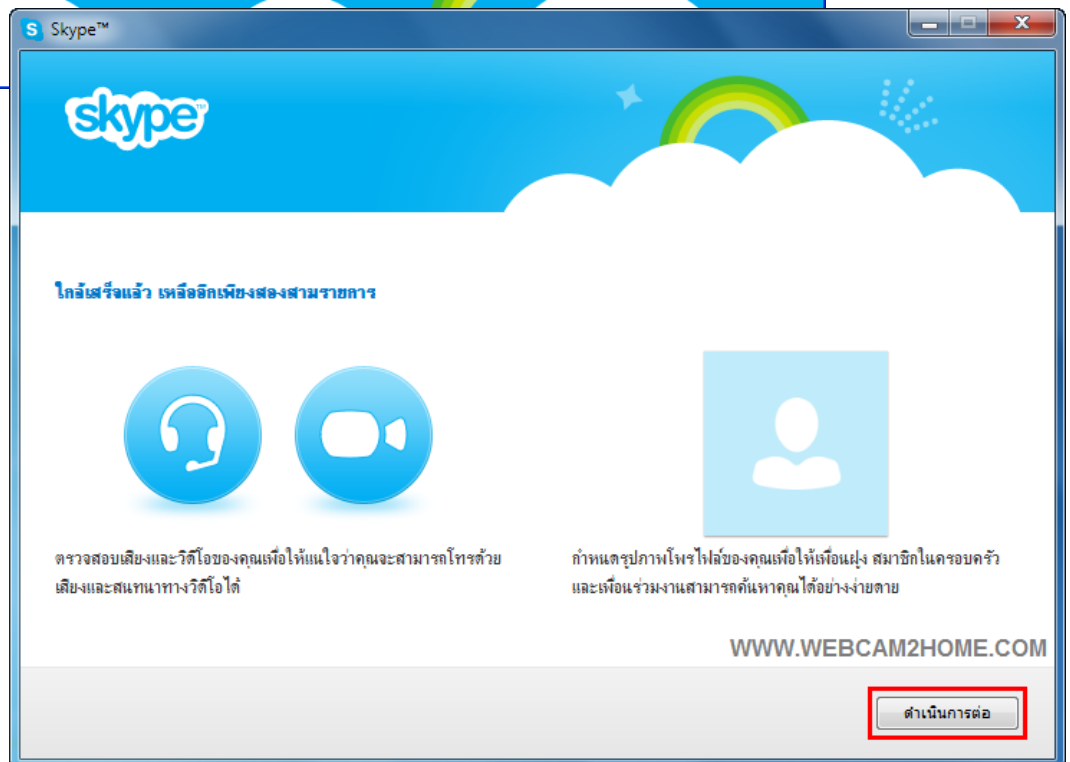
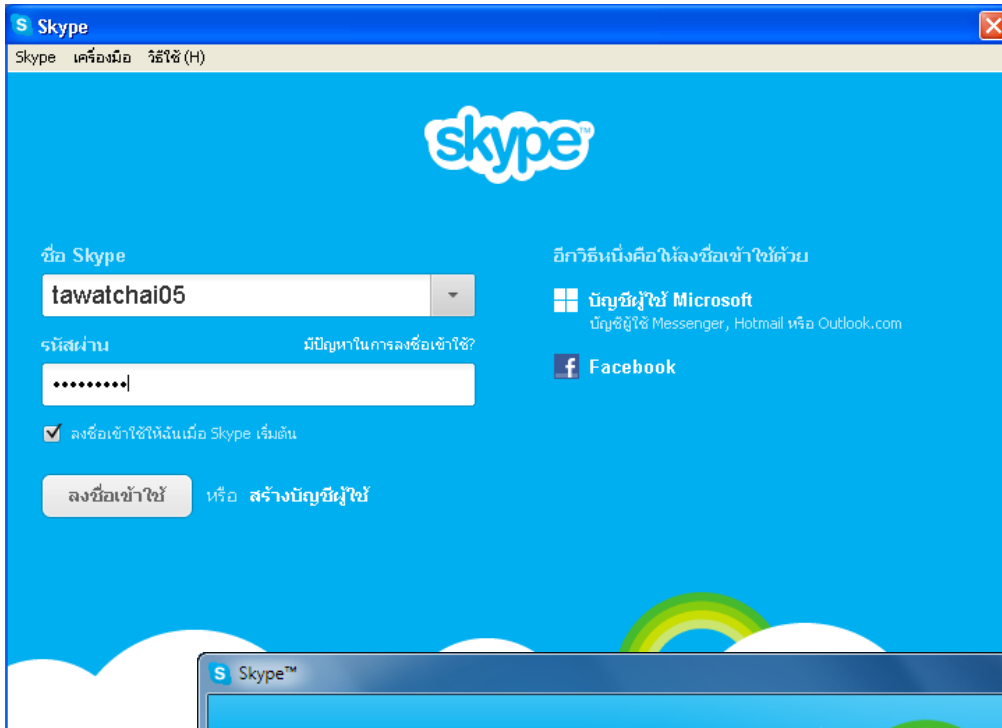

การตั้งค่าโปรแกรม เพื่อทดสอบเสียงและกล้องเว็บแคม

3) การตั้งค่าเพื่อทดสอบเสียง และกล้องเว็บแคม เมื่อตั้งค่าเสร็จให้กดปุ่ม "ดำเนินการต่อ"

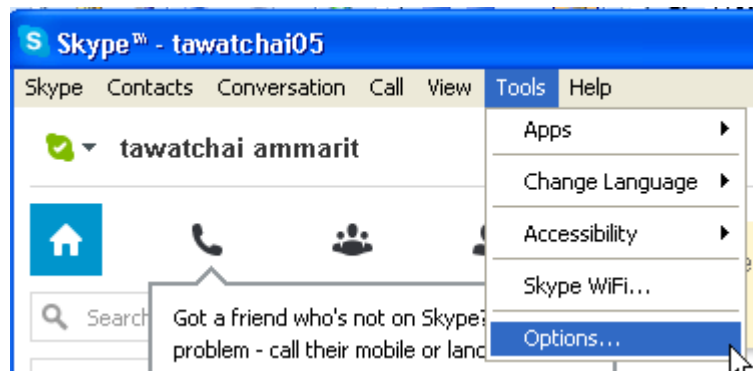

- การตั้งค่าไมค์ โดยเลือก Microphone รุ่นตรงกับที่ใช้งาน
- ทดสอบโดยการพูดที่ไมค์ แล้วไฟกระพริบจะแสดงผลการทดสอบ แสดงว่าสถานะไมค์ใช้งานงานได้ปกติ

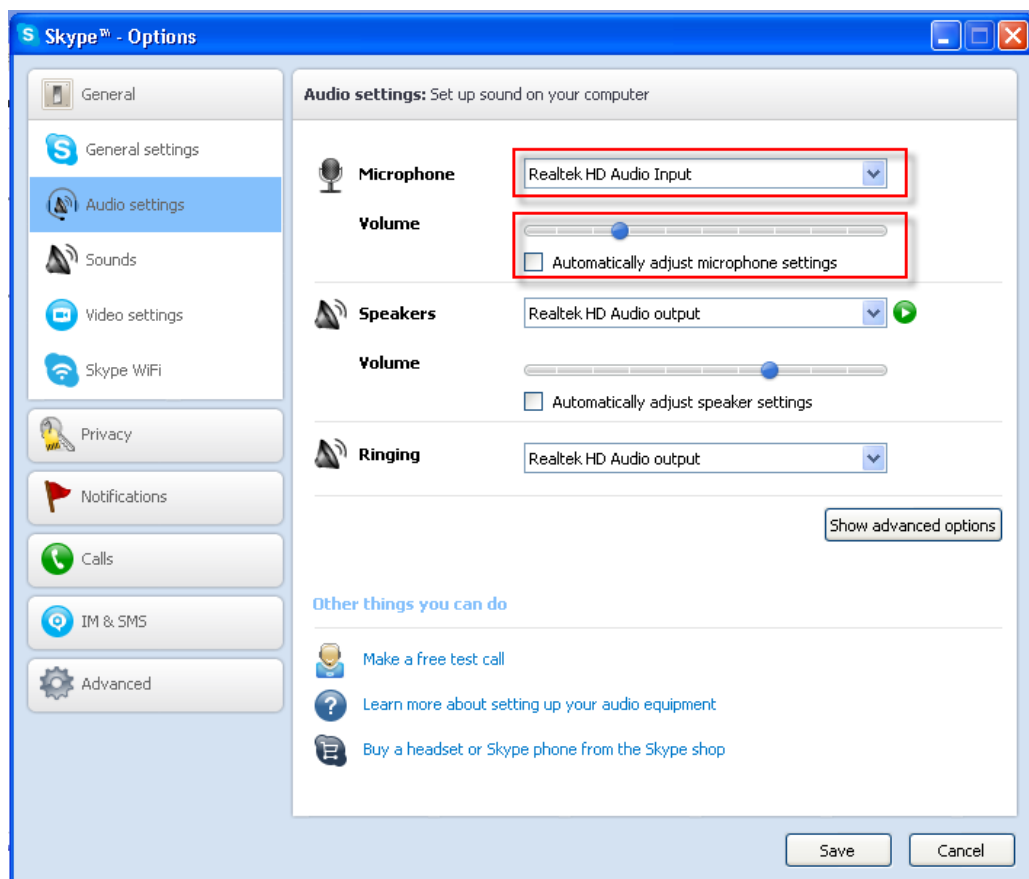

- ทดสอบสถานะกล้องเว็บแคม ว่าใช้งานได้หรือไม่ โดยเลือกที่ Video settings หากกล้องพร้อมใช้งานจะปรากฏภาพวิดีโอ
- เช็คสถานะเรียบร้อยแล้ว ให้คลิก Save

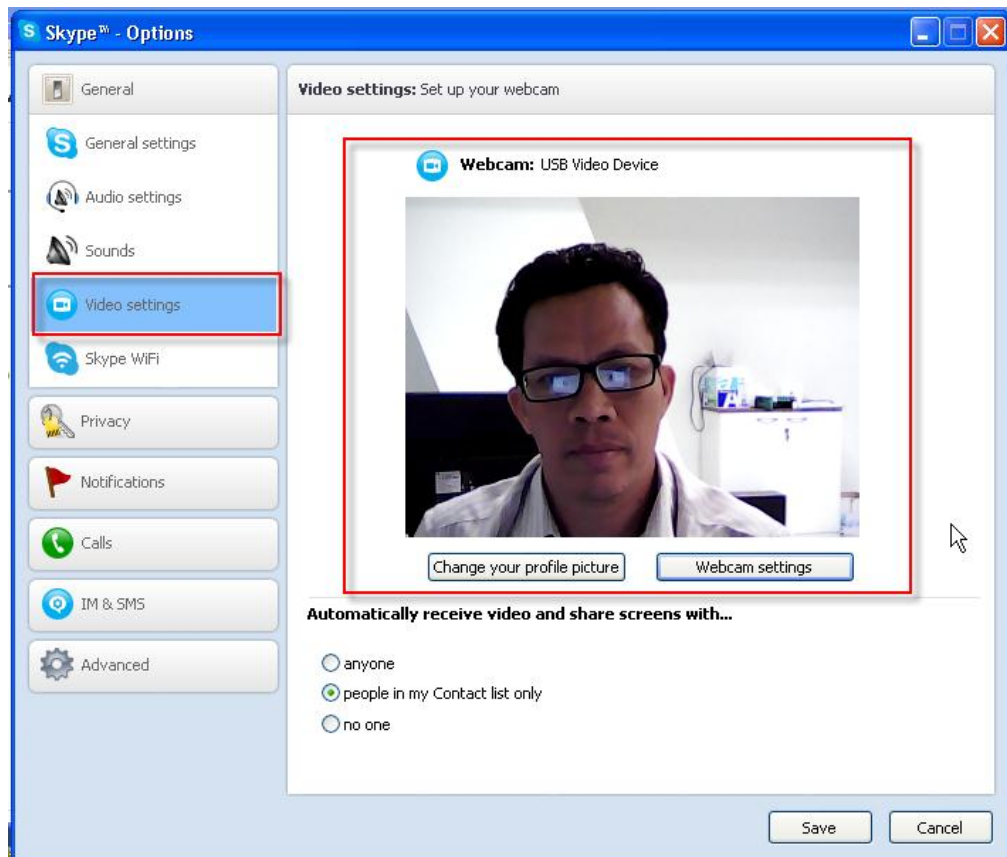

การตั้งค่าภาษาที่ใช้งานจากภาษาอังกฤษ เป็นภาษาไทย

- เลือกที่ Tools > Change Language เลือกภาษาที่ใช้งาน

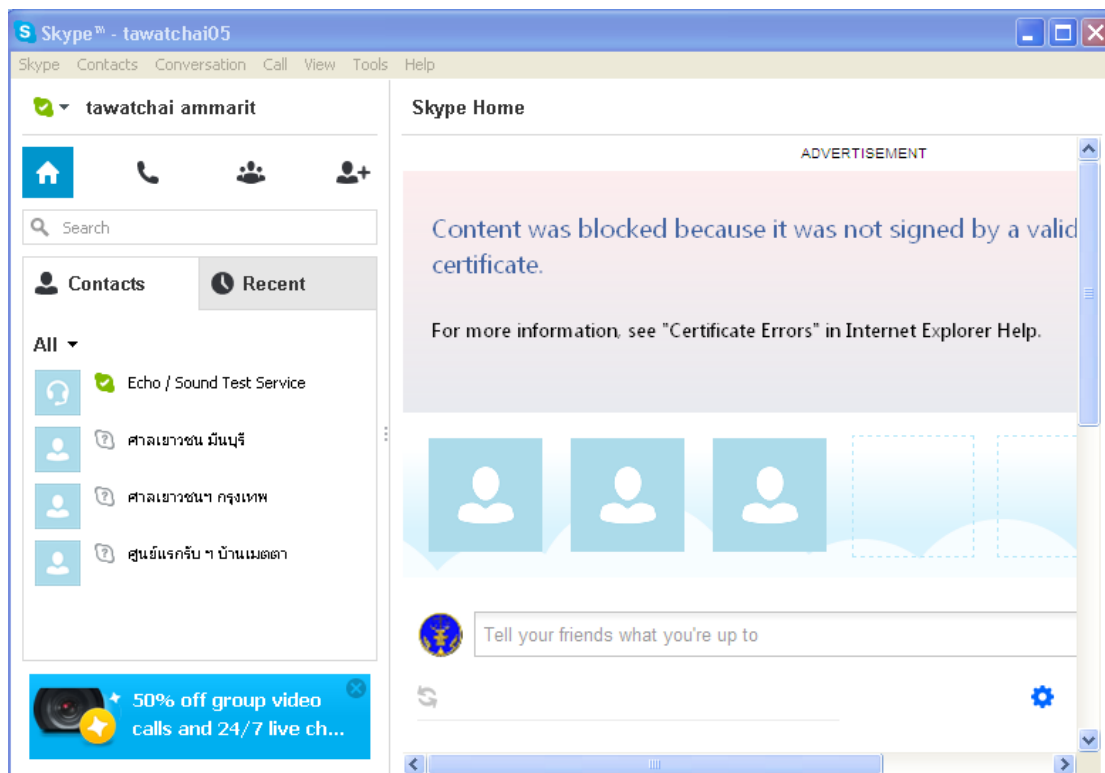

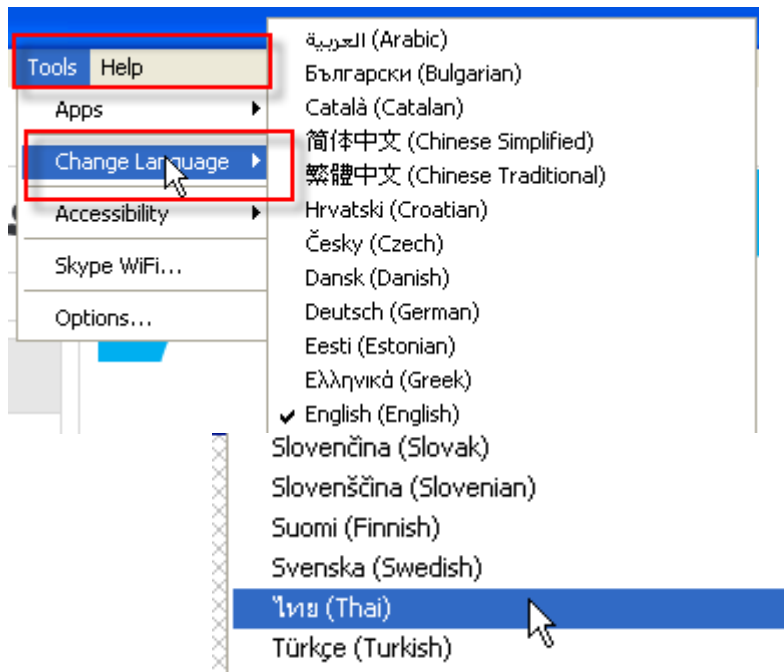

การเพิ่มชื่อผู้ติดต่อการใช้งานระบบคัดกรองทางไกลผ่านทางจอภาพ

ครั้งแรกของการเข้าใช้งาน Skype จะยังไม่มีหน่วยงานสำหรับติดต่อเพื่อการใช้งานร่วมกัน ต้องทำการเพิ่มชื่อ Skype Name ที่เราต้องการติดต่อ ดังนี้

- ที่ช่องช่องค้นหา คีย์ชื่อ Skype name ที่ต้องการค้นหา (ถ้าทราบชื่อที่ต้องการค้นหา)
- จะปรากฏชื่อที่ค้นพบ หากยังไม่ปรากฏให้คลิกที่ **ค้นหาบุคคลทั้งหมดใน Skype**
- โปรแกรมจะทำการค้นหา เมื่อพบแล้ว สถานะ **เพิ่มในผู้ติดต่อ**

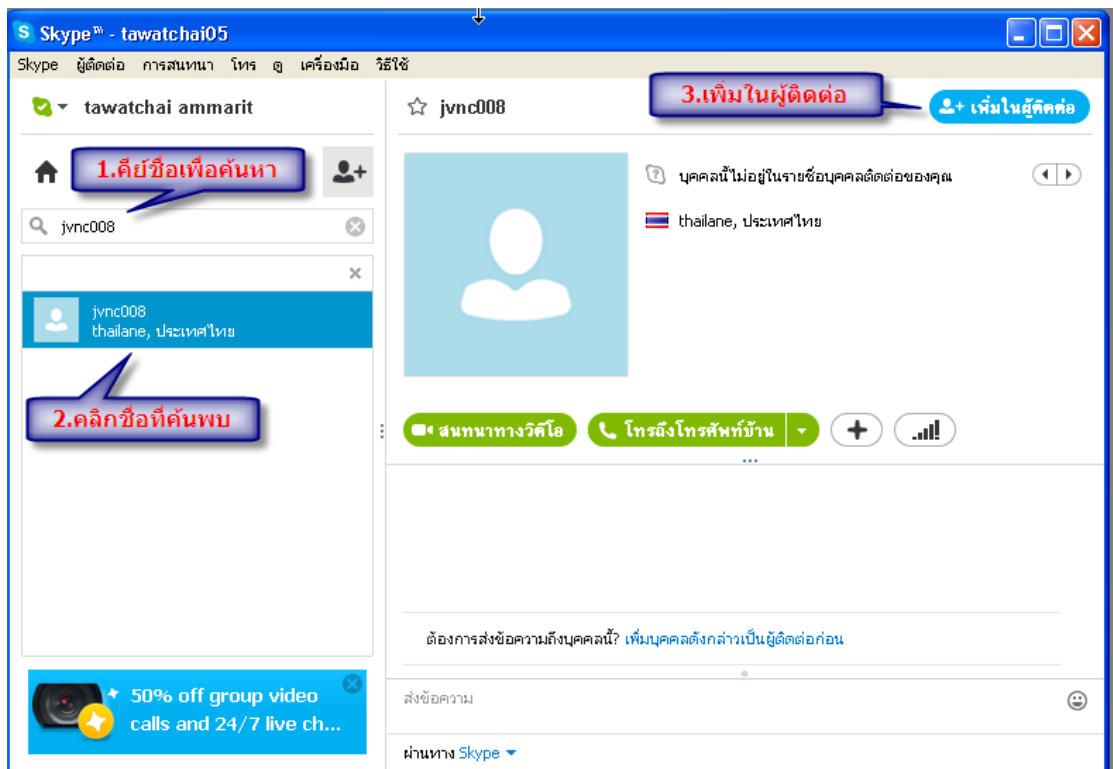

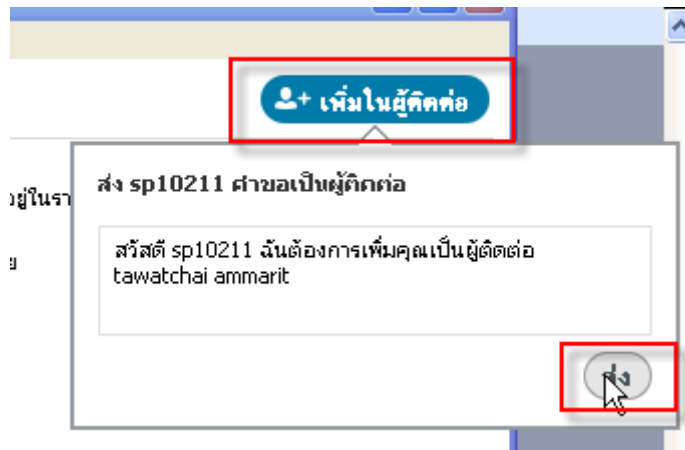

- หลังจากเพิ่มผู้ติดต่อแล้ว จะเห็นรายชื่อผู้ติดต่อในช่องด้านซ้ายมือ โดยรายชื่อที่มีสถานะออนไลน์อยู่จะสามารถสนทนาได้ทันที (เครื่องหมายสถานะใช้งานได้ 🟢)
- รายชื่อที่ออฟไลน์อยู่เราจะยังไม่สามารถสนทนาได้ (เครื่องหมายสถานะที่ออฟไลน์ 🟡)

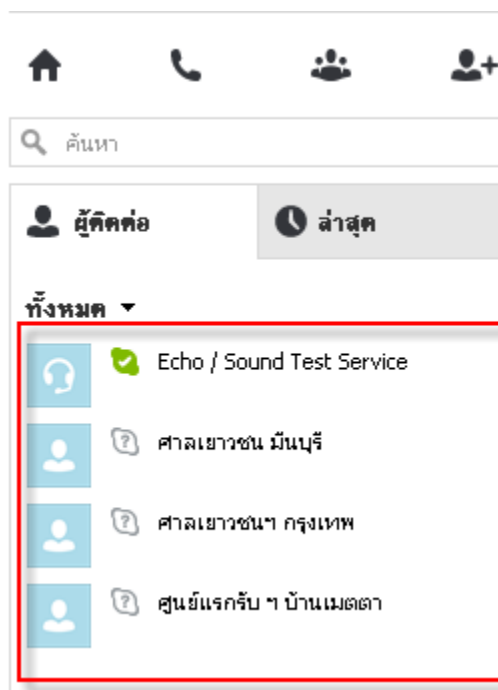

- ถ้าต้องการใช้งานเพื่อทำการติดต่อ ด้วยการเลือกสนทนาขึ้นมา โดยสามารถเลือกคุยได้ 2 แบบคือ
 1. ให้เราคลิกที่ "สนทนาทางวิดีโอ" แล้วรอผู้ติดต่อก่รับการสนทนา วิธีนี้จะสามารถสนทนาผ่านกล้องเว็บแคม และไมโครโฟน จะได้ทั้งภาพและเสียงพร้อมกัน
 2. สนทนาโดยการพิมพ์ผ่านช่องส่งข้อความ

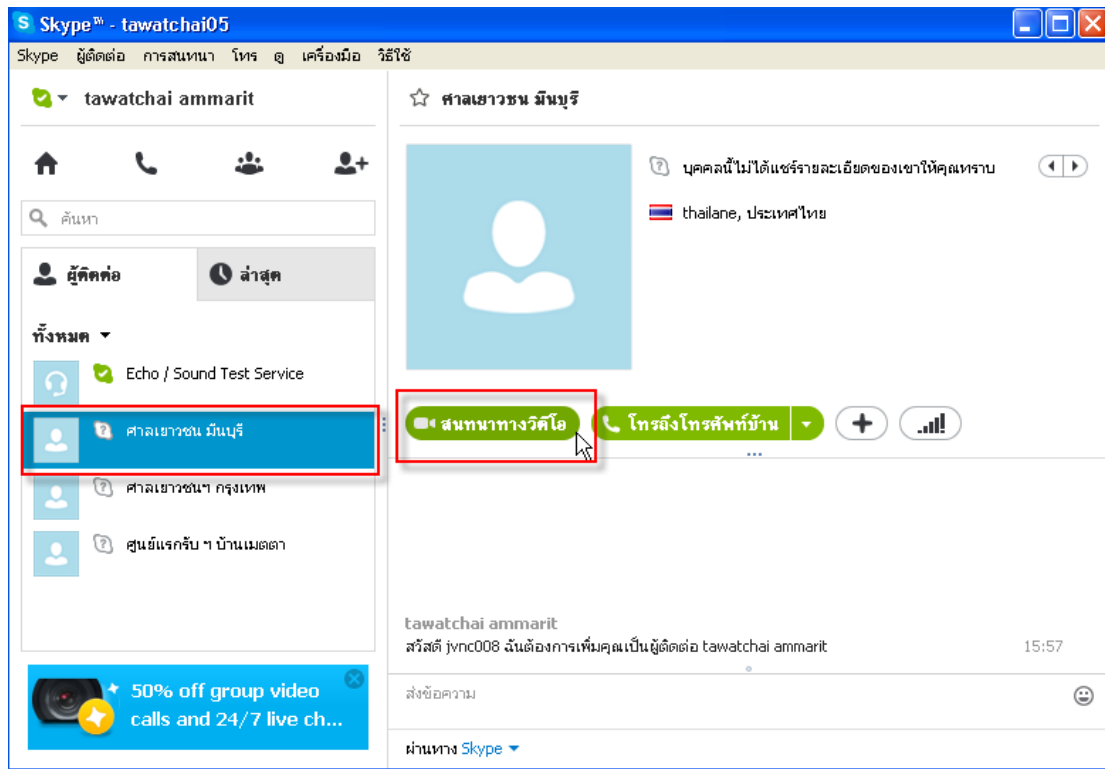





- การใช้ข้อความในการโต้ตอบ แทนการสนทนาทางภาพและเสียง



ส่วนแสดงสถานะ

ส่วนแสดงสถานะของการใช้งาน เพื่อใช้เป็นข้อสังเกต การทำงานของโปรแกรมเพื่อให้ทราบสถานะการทำงานว่าพร้อมใช้งาน หรืออยู่ระหว่างรอการติดต่อ หรือ ออฟไลน์ ไม่สามารถติดต่อผ่านทางโปรแกรมได้ โดยให้สังเกตสถานะ ดังต่อไปนี้

- 1)  Offline หมายถึง ไม่ได้ใช้งาน หรือ ปิดการติดต่อ
- 2)  Online หมายถึง สถานะพร้อมใช้งาน และพร้อมรับการติดต่อเสมอ
- 3)  Away หมายถึง อยู่ในสถานะที่สนทนาติดต่อได้แต่อาจจะตอบช้าหน่อย
- 4)  Not Available หมายถึง ไม่ว่าง หรืออาจเปิดโปรแกรมค้างไว้นานๆ
- 5)  Do not Disturb หมายถึง ปิดการสนทนาทั้งหมด แต่โปรแกรมยังคงทำงานอยู่